

คู่มือการใช้งานโปรแกรมสำหรับ Access control Anson ฉบับผู้ใช้ทั่วไป (User Manual)

เมื่อเปิดโปรแกรมโปรแกรมจะปรากฏหน้าต่างดังรูป



Username (ชื่อผู้ใช้) : Administrator

Password (รหัสผ่าน) : ไม่มี

ทำเครื่องหมายที่ Expert Mode ด้วย

จกนั้นกดปุ่ม OK

1. วิธีการเพิ่มอุปกรณ์ (Add controller)

1.1 Setup > Hardware Setup > Controller จะปรากฏหน้าต่างดังรูป

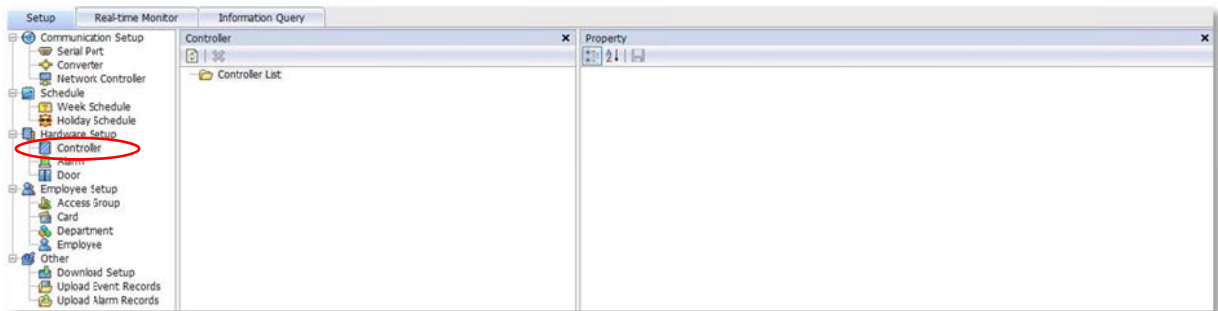

1.2 คลิกขวา เลือก Controller Controller ดังรูป

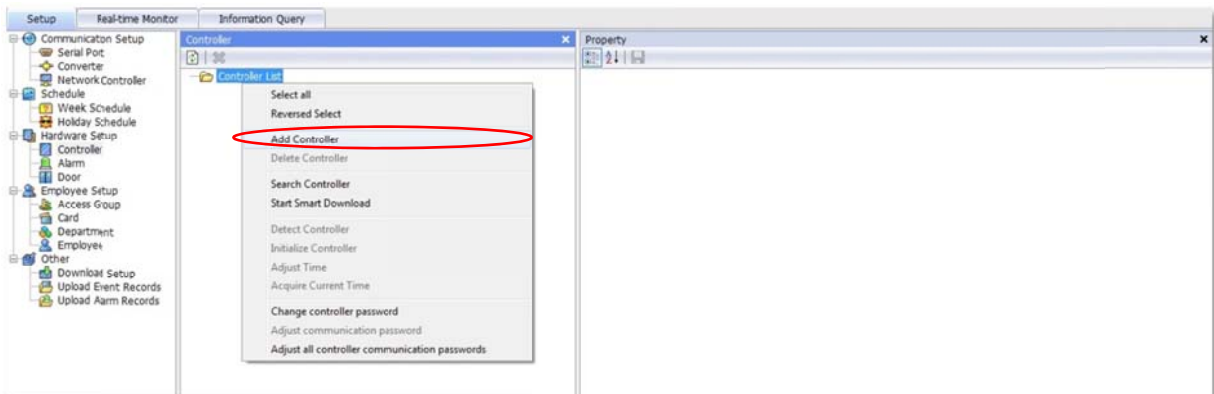

1.3 จะปรากฏอุปกรณ์ที่เพิ่มเข้ามาใหม่ดังรูป จากนั้นตั้งค่าอุปกรณ์ทางขวามือให้แล้วเสร็จ

Name : ชื่อของอุปกรณ์

Model : เลือกให้ตรงกับอุปกรณ์ที่ต้องการจะเพิ่ม

Door Quantity : ปริมาณของประตู

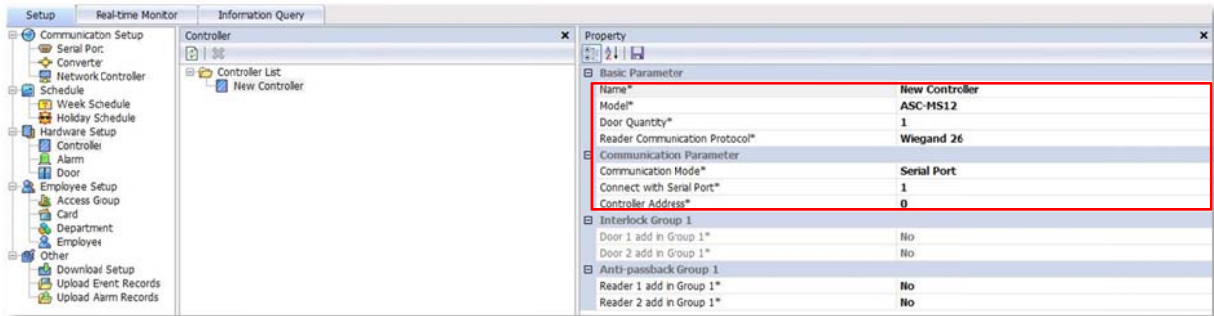

Communication Mode : เลือก Serial Port

Connect with Series Port : เลือก Series Port ตาม Device manager ตามรูปด้านล่าง



Controller Address : ให้ใส่หมายเลขของตัวอุปกรณ์ (Default : 0)

1.4 จากนั้นกดสัญลักษณ์  เพื่อบันทึกค่าเป็นอันเสร็จสิ้น

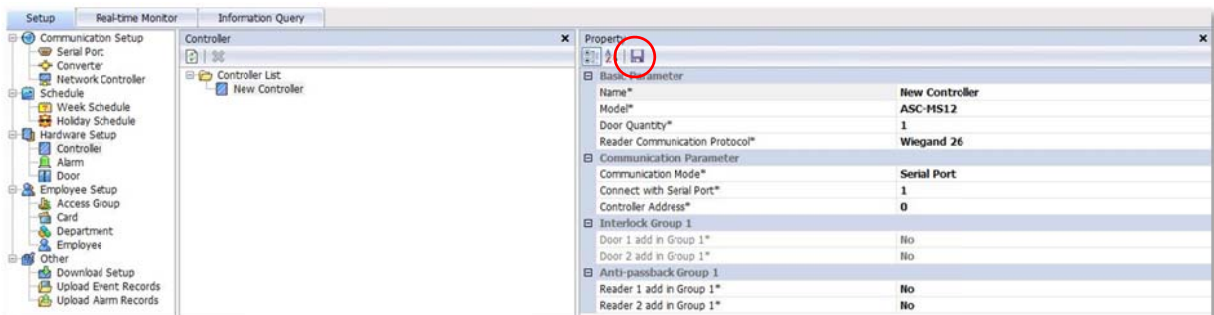

2. วิธีการเพิ่มบัตรผู้ใช้งาน (Add Card)

2.1 Setup > Employee Set > Card จะปรากฏหน้าต่างดังรูป

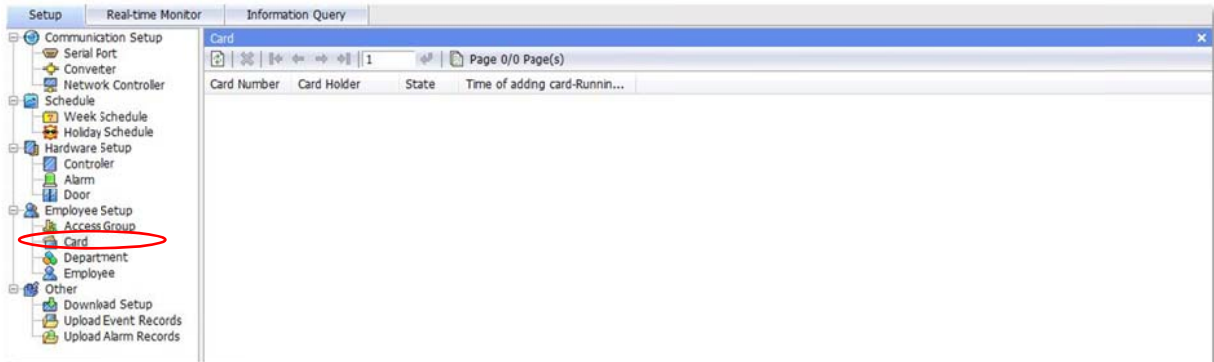

2.2 คลิกขวา เลือก Controller Add Card ดังรูป

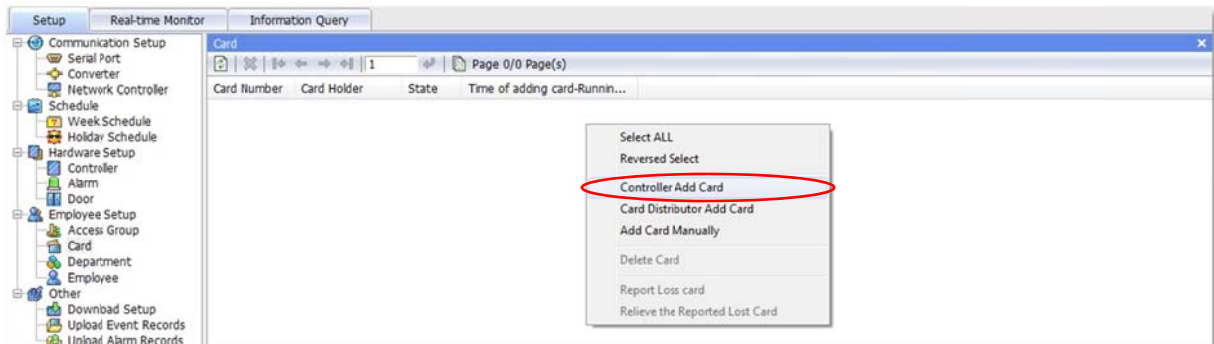

2.3 เลือก Controller ที่ต้องการ



2.4 ทาบบัตรที่ต้องการเพิ่มที่ Reader

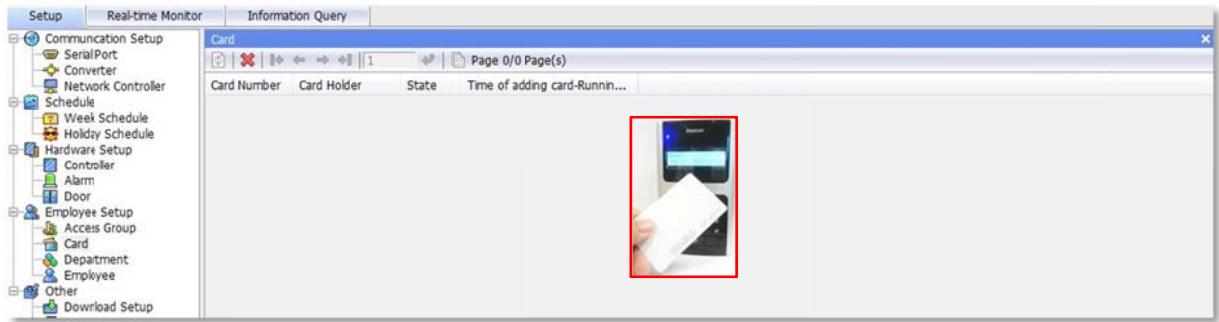

2.5 เมื่อทาบบัตรที่ Reader แล้ว หมายเลขบัตรจะปรากฏขึ้นมาที่หน้าต่าง ดังรูป (สามารถเพิ่มต่อเนื่องได้ตามต้องการ)

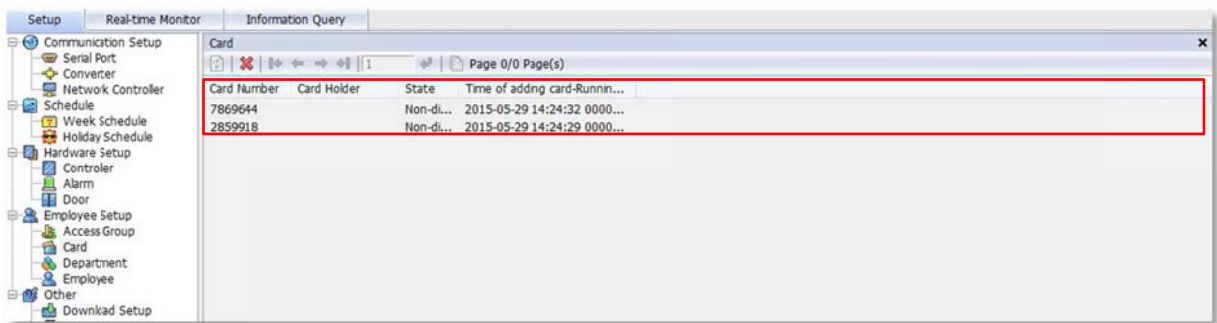

2.6 จากนั้นกด สัญลักษณ์ ✖ เป็นอันเสร็จสิ้น

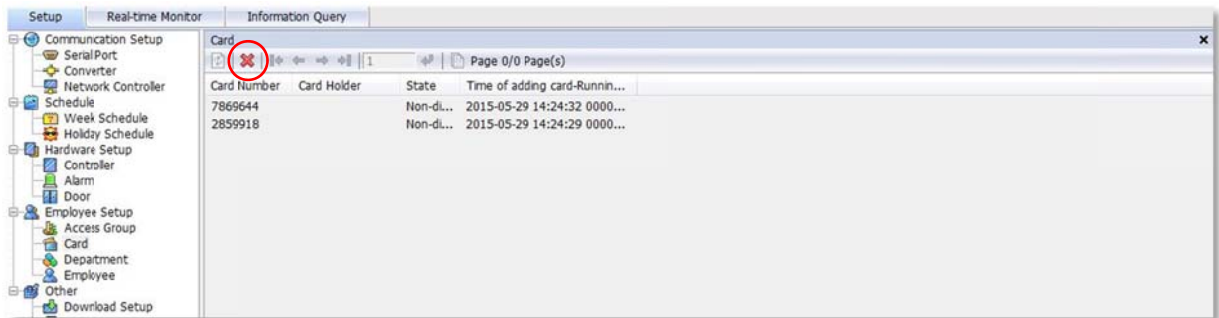

2.7 จากนั้นทำการ Download Setup (ตามหัวข้อที่ 5)

3 การเพิ่มผู้ใช้งาน หรือ ผู้ถือบัตร (Add user or Card holder)

3.1 Setup > Employee Set > Employee จะปรากฏหน้าต่างดังรูป

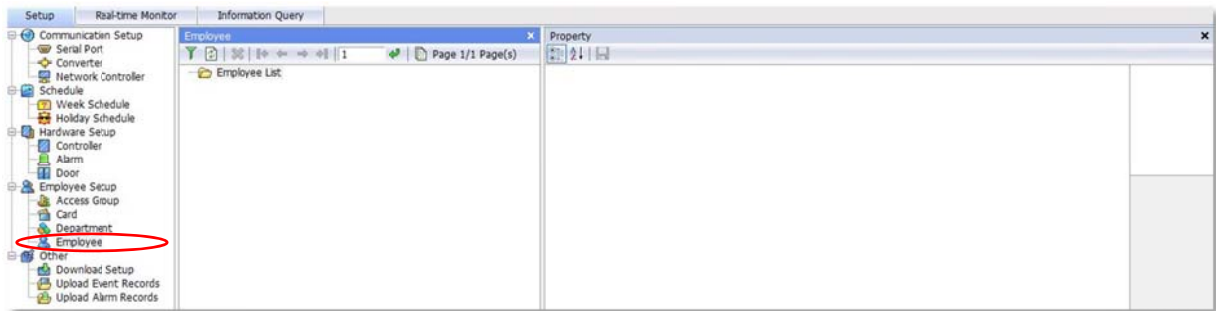

3.2 คลิกขวา เลือก Add Employee ดังรูป

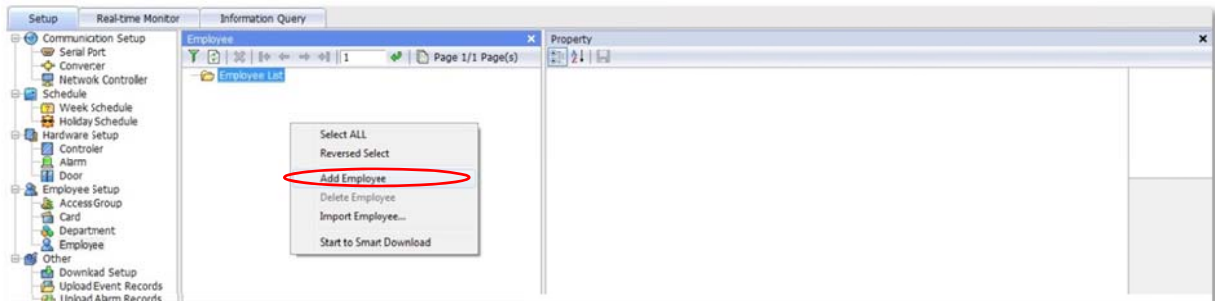

3.3 ใส่อข้อมูลของผู้ใช้ตามต้องการ และ ต้องทำการเลือกหมายเลขบัตรให้ผู้ใช้ด้วย

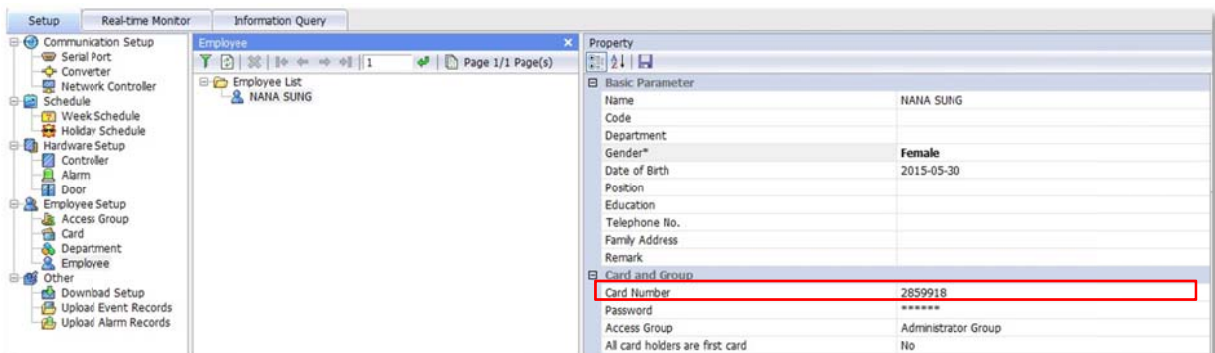

3.4 จากนั้นกดสัญลักษณ์  เพื่อบันทึกค่าเป็นอันเสร็จสิ้น

3.5 จากนั้นทำการ Download Setup (ตามหัวข้อที่ 5)

4. การตั้งค่าการ ปิด – เปิด ประตู (Door Parameter)

4.1 Setup > Hardware Setup > Door จะปรากฏหน้าต่างดังรูป

4.1 ตั้งค่า Door Lock delay (s) ระยะเวลาการเปิดประตู

4.2 ตั้งค่าโหมดการผ่านประตู มี 4 แบบ คือ

Open By Presenting Card to Open : เปิดโดยการทาบบัตรอย่างเดียว

Open By Password : เปิดโดยการกรอกรหัสผ่าน

Open By Presenting Card or Password : เปิดโดยการทาบบัตรหรือรหัสผ่าน

Open By Presenting Card or Password : เปิดโดยการทาบบัตรและรหัสผ่าน

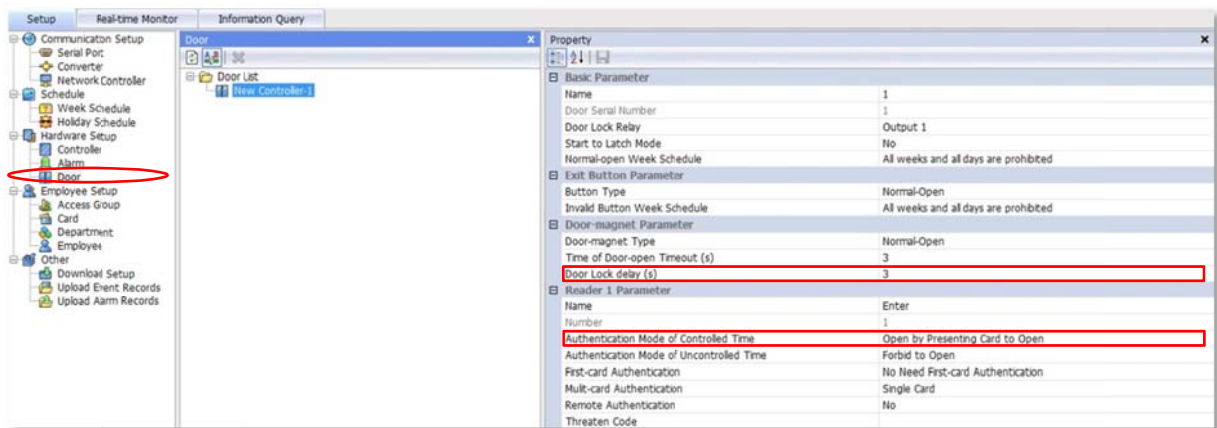

4.3 จากนั้นกด สัญลักษณ์  เพื่อบันทึกค่าเป็นอันเสร็จสิ้น

4.4 จากนั้นทำการ Download Setup (ตามหัวข้อที่ 5)

5. การส่งการตั้งค่าทั้งหมดของเครื่อง (Download Setup)

5.1 Setup > Other > Download Setup จะปรากฏหน้าต่างดังรูป

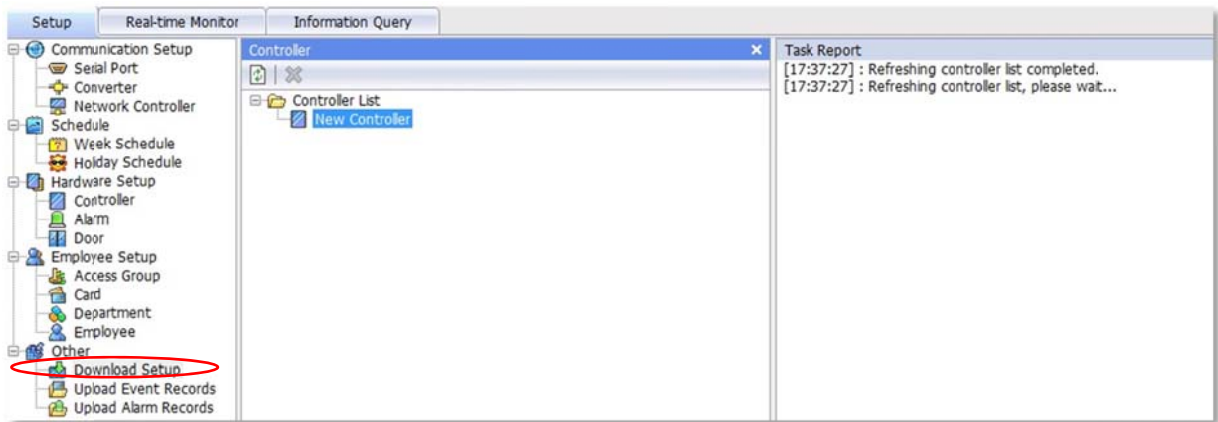

5.2 คลิกขวา เลือก Start Download All Setup ดังรูป

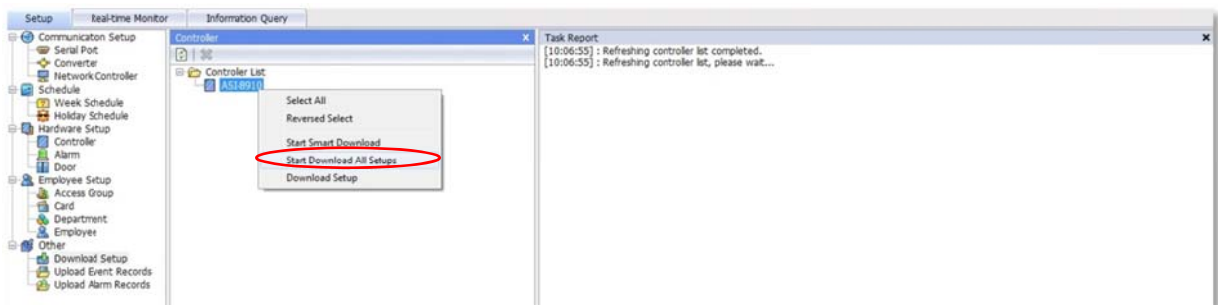

5.3 รอนเสร็จสิ้นจะขึ้นหน้าต่างลักษณะดังรูป เป็นอันเสร็จสิ้น

```
[09:15:48] : All controller setups downloaded.
[09:15:48] : All setups of controller "ASI-8930" downloaded.
[09:15:47] : Downloading electronic bulletin...
[09:15:47] : Downloading company name...
[09:15:47] : Downloading employee information...
[09:15:47] : Downloading access group...
[09:15:46] : Downloading week schedule...
[09:15:46] : Downloading holiday schedule...
[09:15:46] : Downloading reader setup...
[09:15:46] : Downloading ext button type of door "ASI-8930"...
[09:15:46] : Downloading normal open schedule of door "1"...
[09:15:46] : Downloading ineffective week schedule of door "1"...
[09:15:45] : Downloading door magnetic alarm type and delay of door "1"...
[09:15:45] : Downloading lock delay of door "1"...
[09:15:45] : Downloading alarm parameter...
[09:15:45] : Downloading anti-passback, please wait...
[09:15:45] : Downloading interlock setup...
[09:15:30] : Initializing Controller, please wait...
[09:15:30] : Start to download all setups for controller "ASI-8930".
[09:15:30] : Prepare to download all controller setups, please wait...
[09:15:03] : Refreshing controller list completed.
[09:15:03] : Refreshing controller list, please wait...
```